

Monitorace záchranáře v terénu

Linda Kašíčková
Neurologická klinika

Cévní mozková příhoda

Def. (dle WHO) rychle se rozvíjející známky ložiskové mozkového postižením které trvající déle než 24 hodin nebo vedoucí ke smrti, bez přítomnosti jiných zřejmých příčin než cerebrovaskulární onemocnění.

Klasifikace: 1. ischemické (85%)
2. hemoragické (15%)



Incidence v ČR 285/100 tisíc obyvatel/rok (IKTA)

Cévní mozková příhoda

Dg.



NCCT

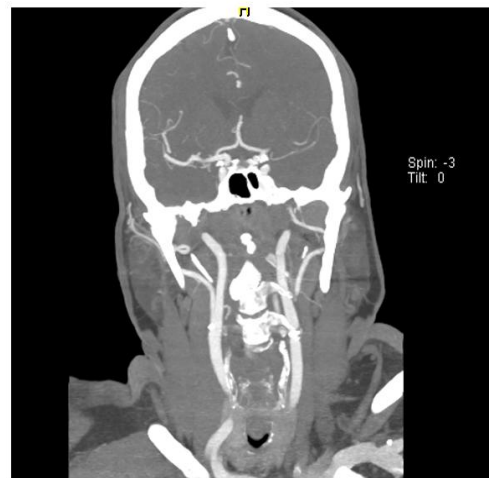

CTAG

Terapie CMP – závislost na časovém faktoru
(farmakologické okno) **4,5 hod pro IVT**
6 hodin pro MT

Role ZZS

1. Identifikace pacienta s CMP (FAST)
2. Vyplnění iktové karty
3. Triáž
(mothership při pozitivě FAST + testu)

Zdravotnická záchranná služba Moravskoslezského kraje

IKTOVÁ KARTA

Číslo výzvy
854154

Čas vzniku (čas kdy byl pacient naposlady zdrav)		Vznik příznaků ve spánku (neznámá doba vzniku)		
Jméno pacienta		Věk	Telefon pacienta	
		Áno		
GCS	TK	Glykémie	Oxymetrie	Alergie
	150/100	6 mmol/l	97 %	
Medikace				
zeleiro				
Jiné choroby				

Face Arm Speech Test (FAST): negativní

Postižení řeči:	Ano	Slabost horní končetiny:	Ano
Poskyes koučku list:	Ano	Rychlý (náhlý) vznik:	Ne

Anamnestická data

Antikoagulační léčba v posledních 48 hodinách (Warfarin, Heparin, Fraxiparin, Xarello, Eliquis, Pradaxa apod.):	Nežde určit
Před příhodou byl pacient soběstačný (schopen samostatné chůze):	Ano

Tíže ložiskového neurologického postižení na končetinách:

Hodnocení HKK			
FHK:	Ne	LHK:	Ne
Hodnocení DKK			
FDK:	Ne	LDK:	Ne
Uvedené postižení na jedné straně těla:	Ne	Čas od příznaků do li hod.:	Ne

Jméno konzultujícího lékaře:

Datum a čas vyplnění:

Datum a čas předání v KDC(IC):

Jméno lékaře/zdravotnického záchranáře:

Cleciotková Soňa, Mgr. - 6000065

Podpis:

Optimalizace prehospitalizační péče

1. automatické přeposlání iktové karty po vyplnění záchranářem (s následnou možností předregistrace pacienta na hale UP)
2. audio-vizuální hovor k verifikaci tíže neurologického deficitu

